DÉJÀ VU

Letra: Lara Hum
Música: Lara Hum - Álex Galet

BALADA
Tonalidad Em
Tiempo = 120
Duración: 03:17 min.
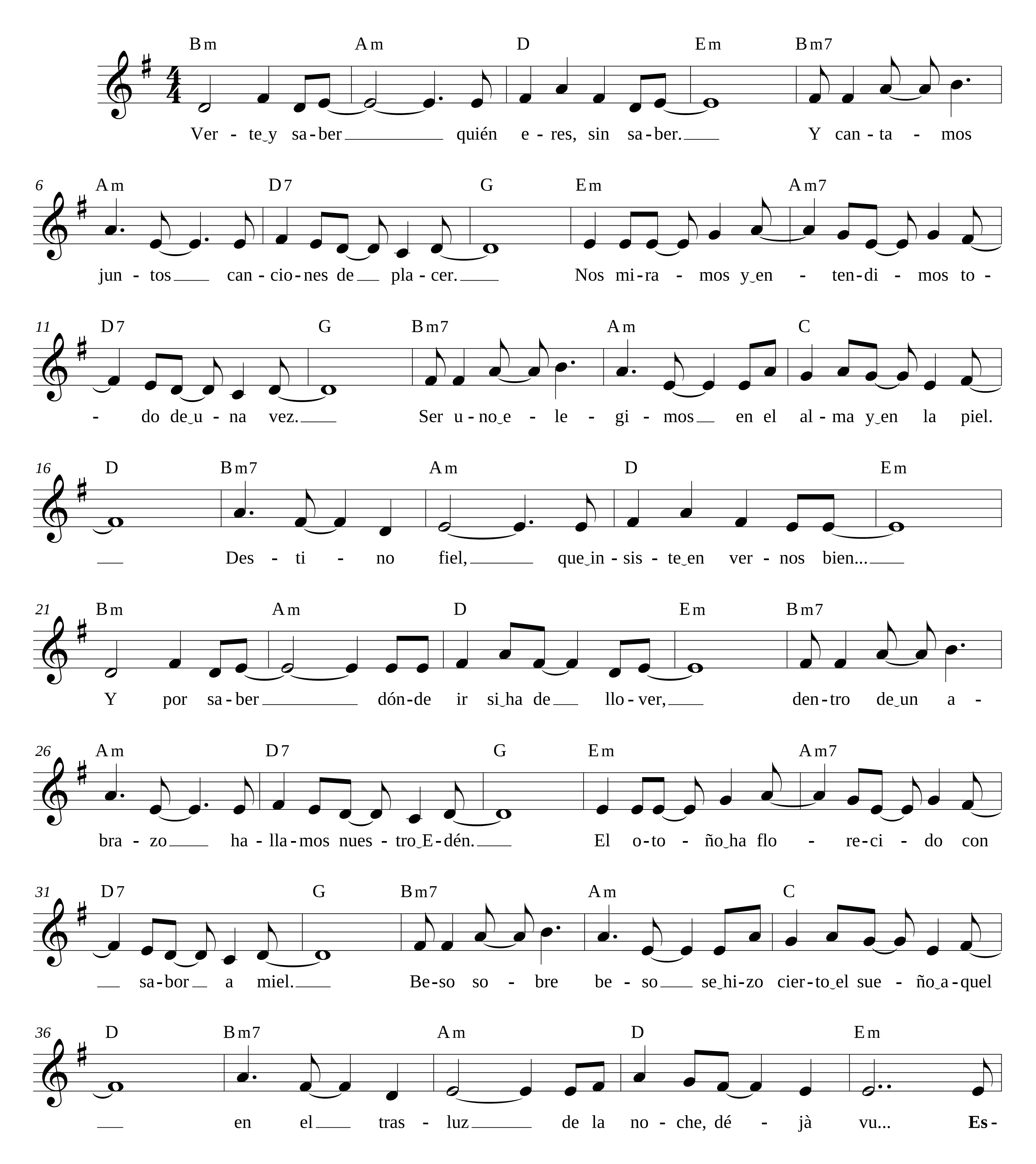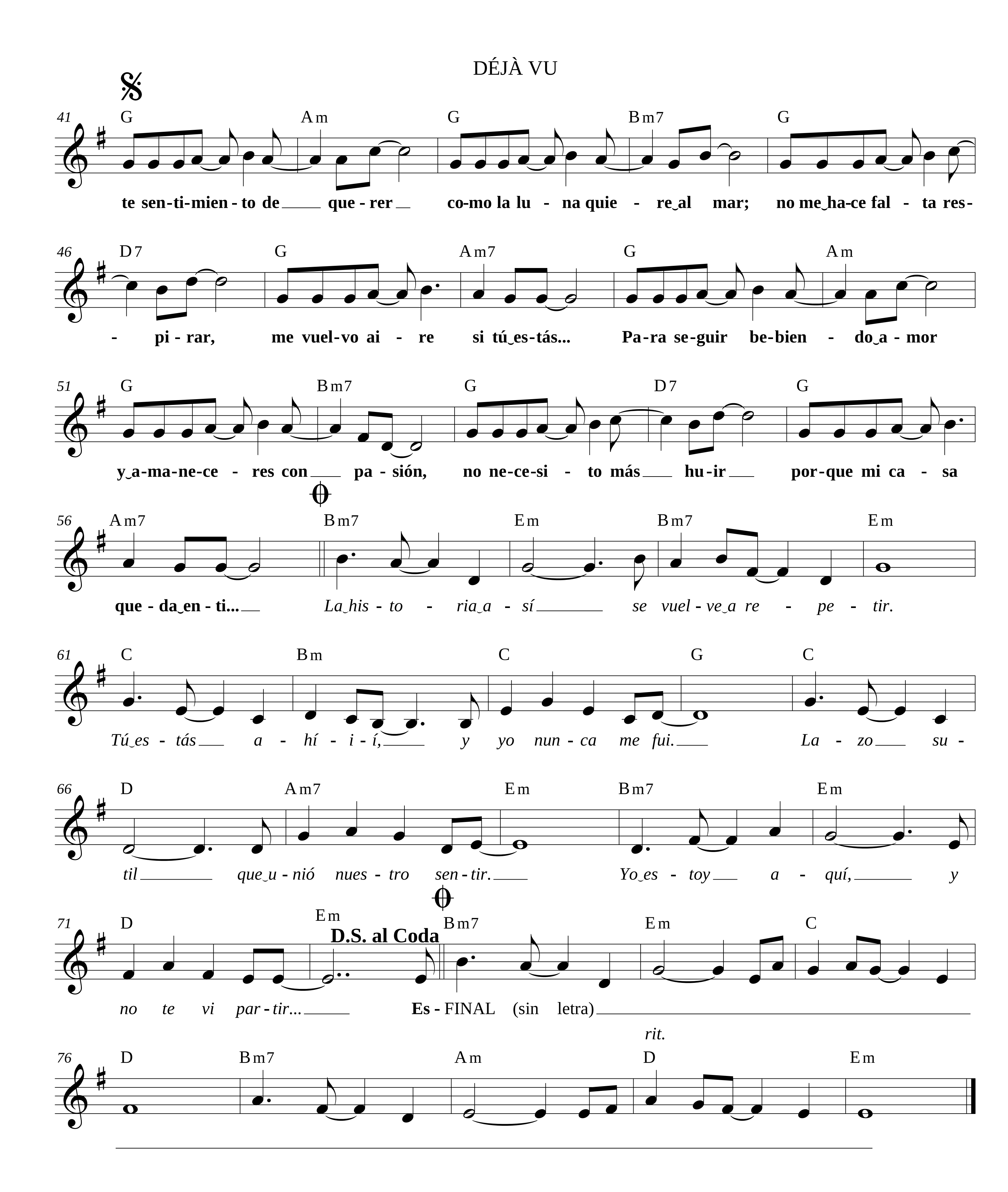




NOTA: "Déjà vu", que en francés significa "ya visto", es la sensación de haber sido testigo o de haber experimentado previamente una situación nueva. (Fuente: Wikipedia).

http://www.larahum.blogspot.com.ar/
larahum@hotmail.com.ar / alexgalet@gmail.com